

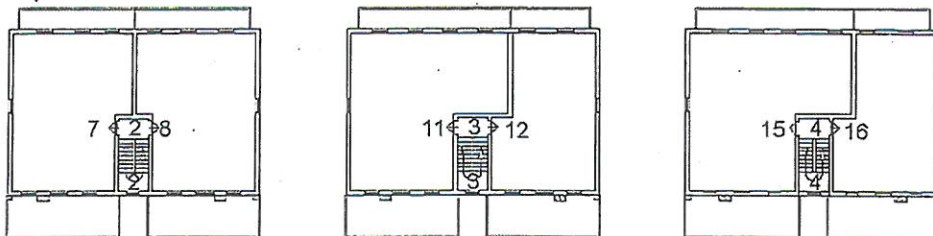

ELABORATO PLANIMETRICO
 Compilato da:
 Gabrielli Emidio
 Iscritto all'albo:
 Geometri
 Provv. Ascoli N. 679

Agenzia del Territorio
CATASTO FABBRICATI
 Ufficio Provinciale di
 Ascoli

Comune di Maltignano
 Sezione: Foglio: 1 Particella: 684
 Dimostrazione grafica dei subalterni
 Protocollo n. AP0145488 del 30/09/2003
 Tipo Mappale n. del
 Scala 1 : 500



Piano primo

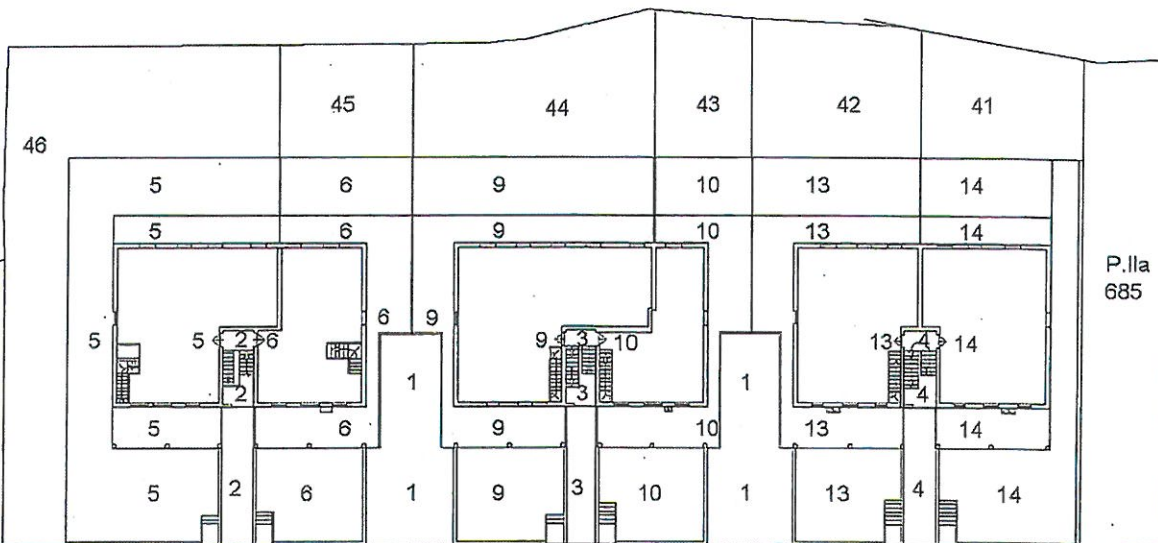

Piano terra e acceso

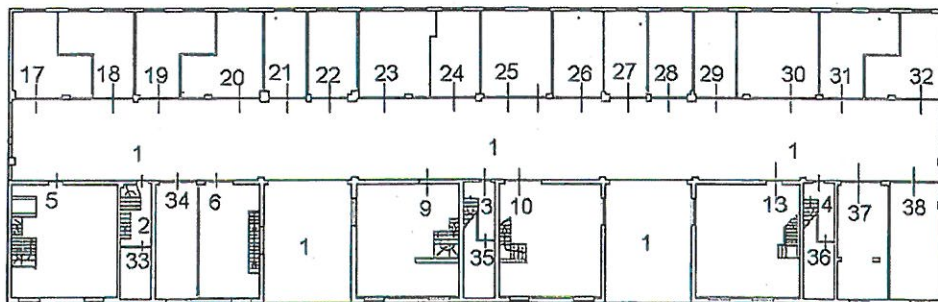

Piano seminterrato

Ultima Planimetria in atti

Catasto del fabbricati - Situazione al 10/12/2014 - Comune di MALTIGNANO (BS68) - Foglio: 1 Particella: 684 - Elaborato planimetrico